

Z

Annexe 1 (plan 2 de 2) Zonage à l'intérieur du périmètre d'urbanisation

Ce plan fait partie intégrante du Règlement de zonage No. 2021-02 de la Municipalité de Rawdon.

Légende

- Limite municipale
- Périmètre d'urbanisation
- Limite de zone
- Limite de lot
- Route régionale
- Route locale
- Hydrographie
- Zone de réserve urbaine
- Zone prioritaire de développement

Contrainte naturelle et anthropique

- Zone exposée aux glissements de terrain*
- Aire de confinement du cerf de Virginie
- Secteur sensible au bruit routier
- Secteur d'exception aux contraintes relatives au bruit routier
- Site ou ensemble d'intérêt culturel et historique

* À titre indicatif seulement. Voir l'annexe 4 du présent règlement.

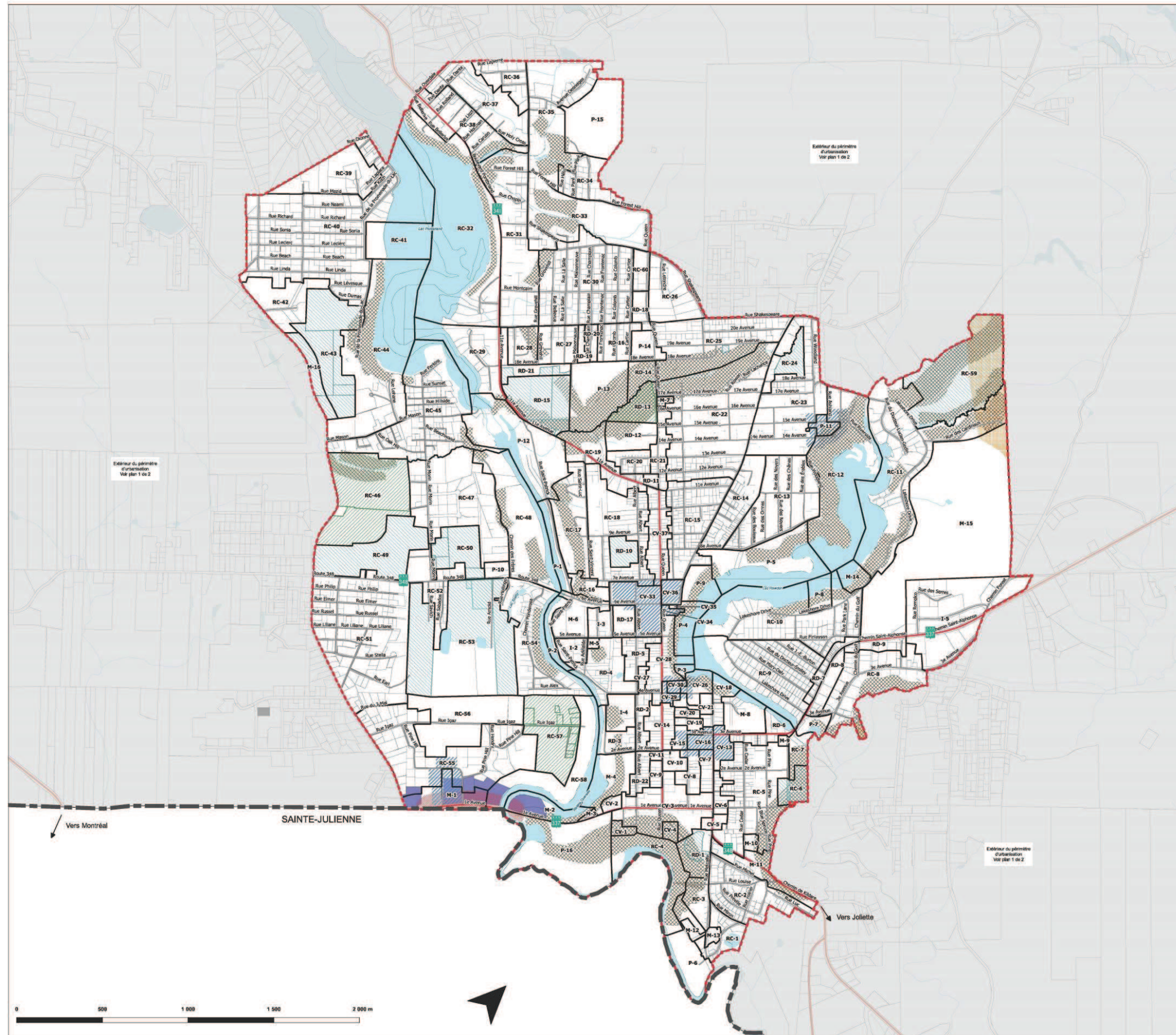

Préfixe de zone

AD	Agricole durable	REC	Récréative intensive
AV	Agricole viable	RF	Récréoforestière
CDN	Conservation	RUR	Rurale
I	Industrielle	VC	Villégiature de consolidation
ID	Îlot déstructuré	VD	Villégiature de développement
REC	Récréative extensive		

Date de modification : 2021-08-05 Echelle: 1 : 7500

Modification au plan de zonage	
No règlement	Entrée en vigueur